

SPOSÓB OPARCIA I ZBROJENIA PŁYT KANAŁOWYCH NA PODPORACH

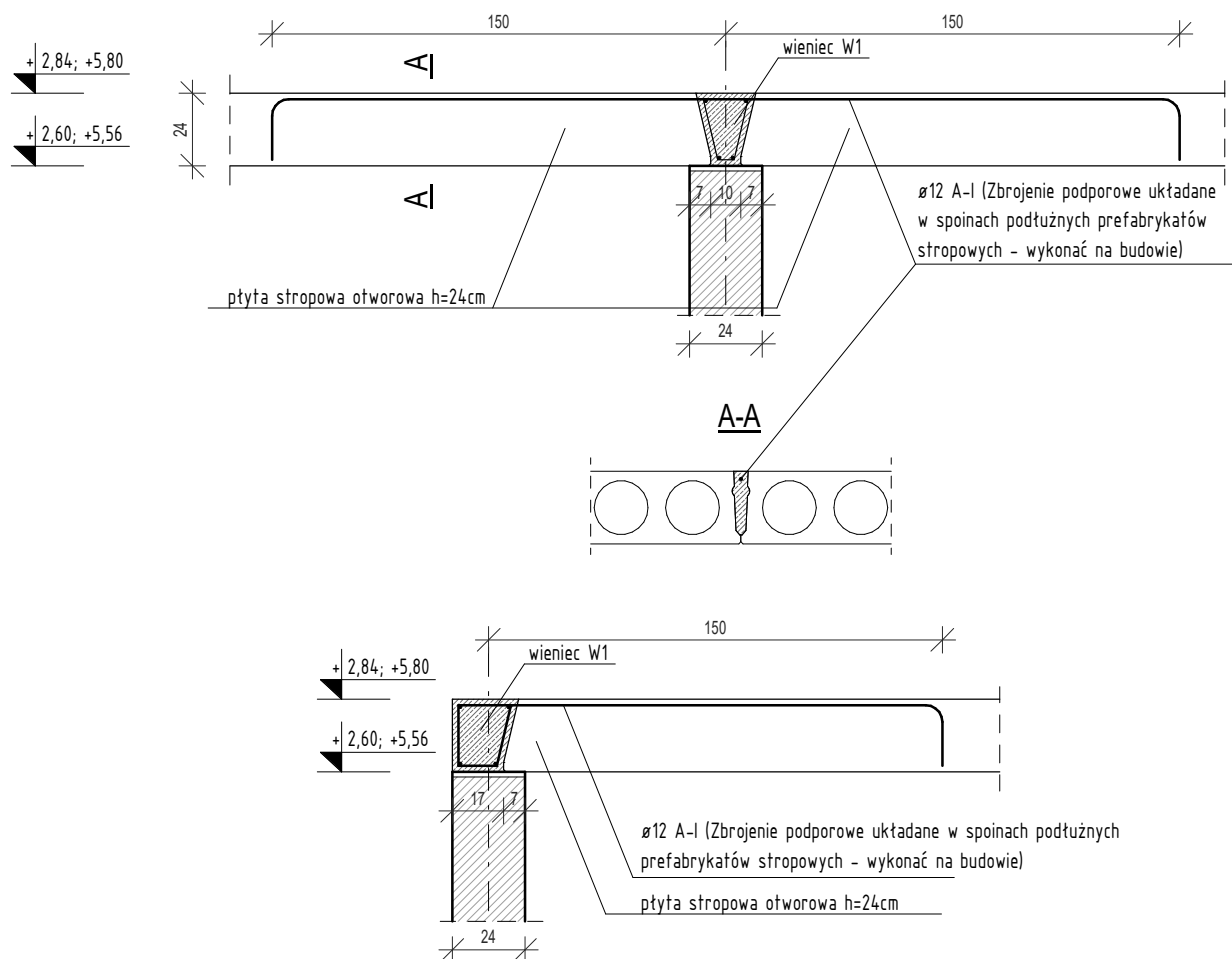

BETON: C20/25 (B25)
STAL: A-I PB240
 A-IIIN B500SP
OTULINA: 2,0cm.

UWAGI:

1. RYSUNEK ROZPATRYWAĆ ŁĄCZNIE Z POZOSTAŁĄ CZĘŚCIĄ DOKUMENTACJI
2. PODCZAS KLUCZOWYCH ETAPÓW BUDOWY ZAPEWNIĆ NADZÓR KIEROWNIKA BUDOWY

Henryk Ciesielski
 Pracownia Projektów Budowlanych

ul. Szarych Szeregów 2a
 63-900 Rawicz

temat	BUDYNEK MIESZKALNY WIELORODZINNY													
rysunek	SPOSÓB OPARCIA I ZBROJENIA PŁYT NA PODPORACH													
adres	57-550 Bolesławów, dz. nr 14/5, obręb Bolesławów, jedn. Stronie Śląskie - obsz. wiejski													
stadium	projekt techniczny		branża	konstrukcja		data	24.07.2023		skala	1 : 25		nr rys.	K/18	
projektant					specjalność		nr uprawn.		podpis					
projektant	mgr inż. arch. Sławomir Krawczyk					konstrukcja		118/94/Lw						
sprawdzający														
sprawdzający	inż. Bernard Adamczak					konstrukcja		339/94/Lw						